

IMAGINARIO

¡LIBRES!

Gobierno de Colombia

UNIÓN EUROPEA

aecid Colombia

cooperación española

France

EXPERTISE FRANCE

GROUPE AFD

cooperación alemana

DEUTSCHE ZUSAMMENARBEIT

Implementado por

giz Deutsche Gesellschaft für Internationale Zusammenarbeit (GIZ) GmbH

IMAGINARIO

Rutas, datos y relatos para el cibercuidado digital



Gobierno de Colombia

UNIÓN EUROPEA

aecid Colombia

cooperación española

France

EXPERTISE FRANCE

GROUPE AFD

cooperación alemana

DEUTSCHE ZUSAMMENARBEIT

Implementado por

giz Deutsche Gesellschaft für Internationale Zusammenarbeit (GIZ) GmbH

PROPÓSITOS DE NUESTRO ENCUENTRO



- Identificarlas violenciasy riesgos digitales que existen para las personas defensoras de Derechos Humanos.
- Profundizar en conceptos como el cibercuidado y la seguridad digital con perspectiva de derechos y como una dimensión clave de la protección integral feminista.
- Multiplicar prácticas y alternativas de seguridad digital para emprender acciones preventivas frente a las violencias digitales.

LO VITAL QUE ES PALABREAR



Convite:Seriedepostalessonorasparaelautocuidadodigitaldeguardias indígenas, cimarronas y campesinas.



HABITAMOS EL ESPACIO CÍVICO DIGITAL



¡CONECTA, DEFIENDE, ACTÚA!

Restricciones al espacio cívico

Exclusión digital de comunidades indígenas y afrodescendientes:

- Brechas de acceso por limitación de infraestructuras tecnológicas en las regiones
- Sesgos algorítmicos y moderación arbitraria en redes sociales
- Ataques a la libertad de expresión que impactan en el activismo
- Discriminación y mensajes de odio en medios tradicionales
- Dificultades de acceso a información confiable.

Riesgos de seguridad digital/física/Psicosocial:

- Ciberseguridad y fraudes a través de redes sociales
- Intervención de sus comunicaciones, seguimientos
- Reclutamiento de jóvenes para grupos armados a través de redes sociales
- Autocensura generada por el discurso de odio
- Estereotipos que promueven la violencia y desgastan la salud mental
- Riesgo por creación de contenidos estigmatizantes utilizando IA
- Manipulación, amenazas físicas y represalias

LOS RIESGOS QUE CORREMOS

*

“La violenciadigital es toda acción dolosa realizada mediante el uso de tecnologías de lainformación y la comunicación, por la que se exponga, distribuya, difunda, exhiba, transmita, comercialice, oferte, intercambie o compartan imágenes, audios o videos reales o simulados de contenido íntimo de una persona sin su consentimiento, sin su aprobación o sin su autorización y que le cause daño psicológico, emocional, en cualquier ámbito de su vida privada o en su imagen propia”

LeyGeneraldeAccesodelasMujeresaunaVidaLibredeViolencia -ONUMUJERES

LAS MEJORES PRÁCTICAS PARA NUESTRA CIBERSEGURIDAD



¿Alguna vez te has puesto a pensar en lo que revelan todos los datos sueltos, abandonados en formularios, cuentas y aplicaciones?

Nuestros datos no sólo son usados inescrupulosamente para vendernos cosas: puede poner en riesgo nuestra seguridad, nuestra intimidad y nuestros derechos fundamentales.

¡HABLEMOS DE AUTONOMÍA!

LAS MEJORES PRACTICAS PARA NUESTRA CIBERSEGURIDAD

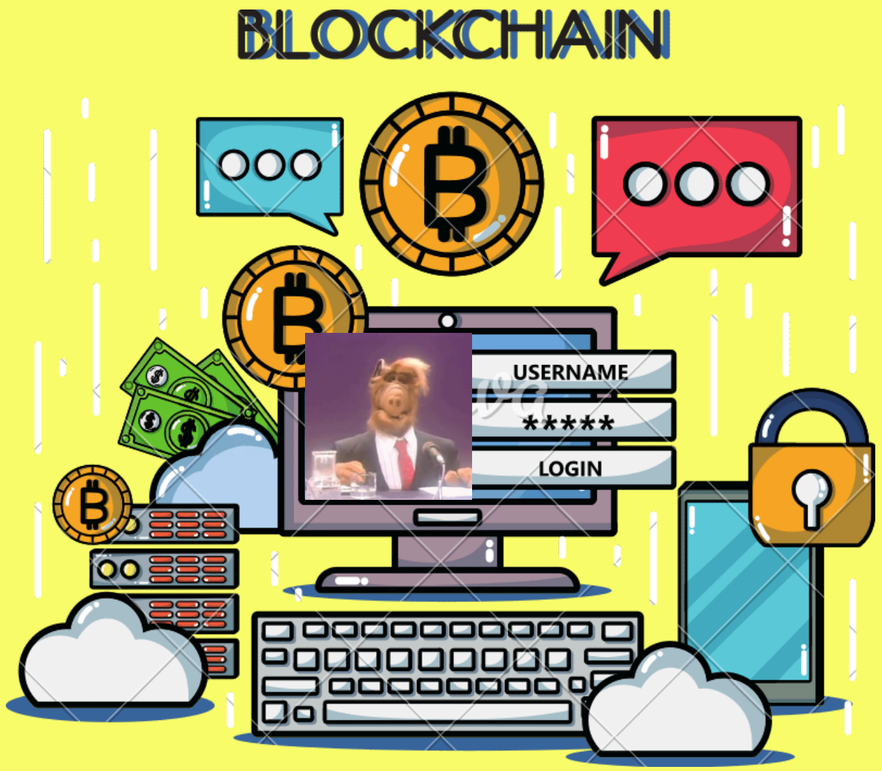

- Contraseñas fuertes, únicas y recordables.
- Cifrado de dispositivos y comunicaciones.
- Nunca revelar la ubicación en tiempo real.
- Cuidar los perfiles y lo que allí se hace visible.
- Verificar en varios pasos.
- Depurar y desintoxicar.
- Controlar el tiempo y lugar de conexión.


Padlet
Colores Mari +21 • 1mo
Mi clasificado cuidadoso para mi comunidad
3
3
+ Post

AUTONOMÍA Y AUTOCUIDADO PARA EL CUIDADO COLECTIVO

"¿Qué tan vulnerables somos o podemos dejar de ser en una sociedad que invade tu privacidad hasta el miedo y el asco? No podemos dejar de ser vulnerables o proteger nuestra intimidad al 100% o no hay herramientas que puedan protegernos al 100% de tal vulneración como no hay un método que pueda proteger al 100% nuestra posibilidad de un embarazo. pero podremos luchar por decidir qué usar, dónde usarlo, cómo usarlo, si usarlo o no e incluso, si abortar o no cualquier herramienta, aplicación, equipo o célula que se instale como extraña en cualquier parte de nuestra intimidad"

Carolina, participante del taller "Software libre, autodefensa digital y seguridad feminista" en Platohedro, Medellín, 2016.

GUÍAS PARA SEGUIR Y COMPARTIR

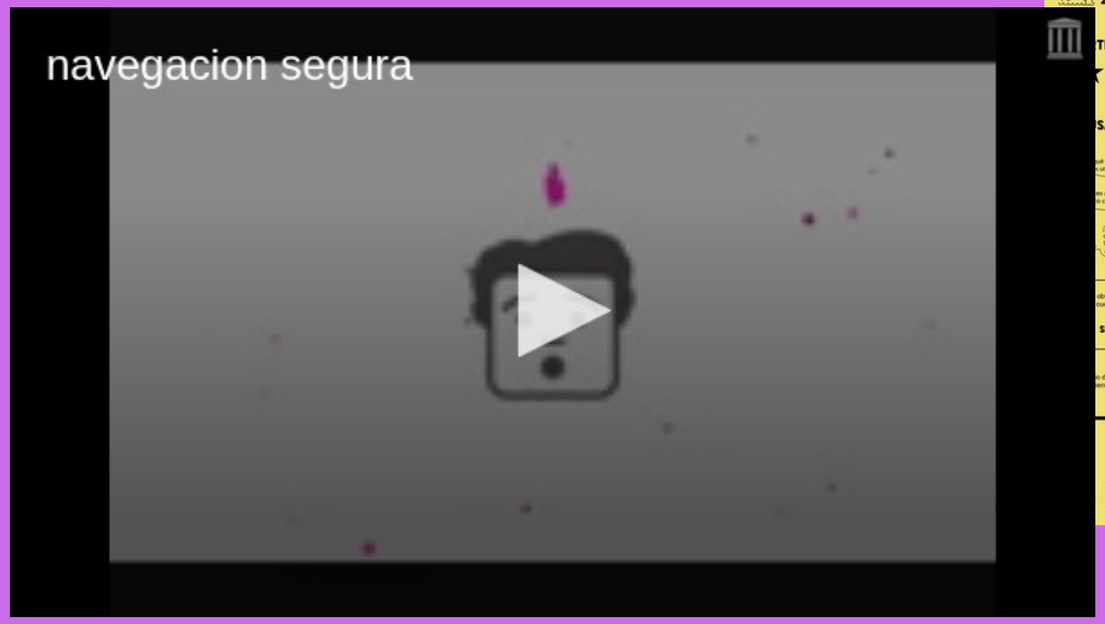











Estas guías se pueden recorrer y descargar libremente en karisma.org.co

AUTONOMÍA PRIVACIDAD



EsteFanzinesepuededescargarenArchive. Creado entre La Jaquer Escool y Platohedro.



¡CONSTRUYAMOS AUTOCUIDADO Y CUIDADO COLECTIVO FEMINISTA!



Pero ¿cuidado, al fin qué es?



SEGURIDAD HOLÍSTICA

AudreyLordeque decía algo así cmo que *“El autocuidado no es indulgencia: es autopreservación. Y preservar nuestras fuerzas para seguir transformando las cosas también es un acto político.”*



El "cuidado" ya no se limita a la protección física, sino que se define como la gestión consciente y deliberada de nuestra atención, identidad, datos y bienestar emocional en entornos conectados. Ha pasado de ser una acción puramente reactiva a convertirse en una práctica ética y de corresponsabilidad orientada a mantener un equilibrio saludable frente a las tecnologías



“Somos varias, cada una con distintos poderes, venimos de diferentes galaxias pero constelamos juntas. Nuestro espacio compartido es la red y nos unimos para ahuyentar a las fuerzas ocultas que nos atacan. Para hacerles frente, conspiramos en aquelarres ciberfeministas. Ciberseguras es el fuego que nos reúne en un círculo de goce, baile y encuentro. Aquí aprendemos juntas”

Apagar redes hegemónicas y navegar entre plataformar y contenidos descentralizados puede ser mayor garantía de seguridad digital y cuidado colectivo para nuestras comunuidades.

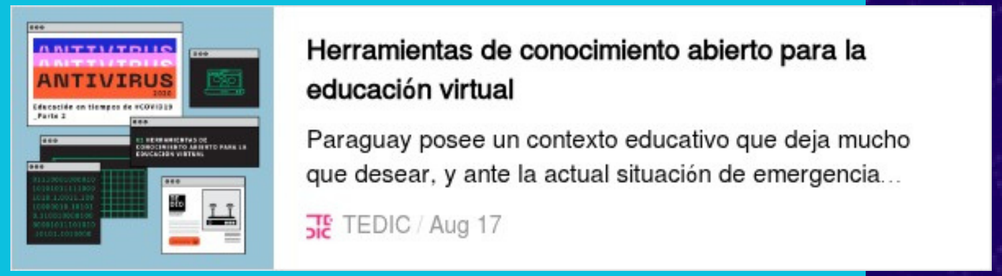



BAILANDO PODEMOS APRENDER Y DESAPRENDER





[Tour Delirio es una campaña creada por María Juliana Soto y el colectivo caleño Noís Radio.]

- **Sealioning:** o hacer el “lobo marino”, es una expresión acuñada por David Malki en su cómic Wondermark, que se refiere a quienes se meten en una conversación haciendo preguntas sin tener ningún interés en las respuestas, sino únicamente para hacer perder tiempo a su interlocutora.

- **Bodyshaming:** o criticar a una persona en función de su forma, tamaño o apariencia física.

- **Astroturfing:** Campañas tipo marketing que fingen naturalidad y buscan distorsionar la opinión públicas gracias a las nuevas tecnologías y medios digitales.

- **Cyberstalking:** Seguimiento e investigación constante de información sobre una persona o empresa. Se trata de un acto premeditado, repetitivo, obsesivo y, sobre todo, no deseado.

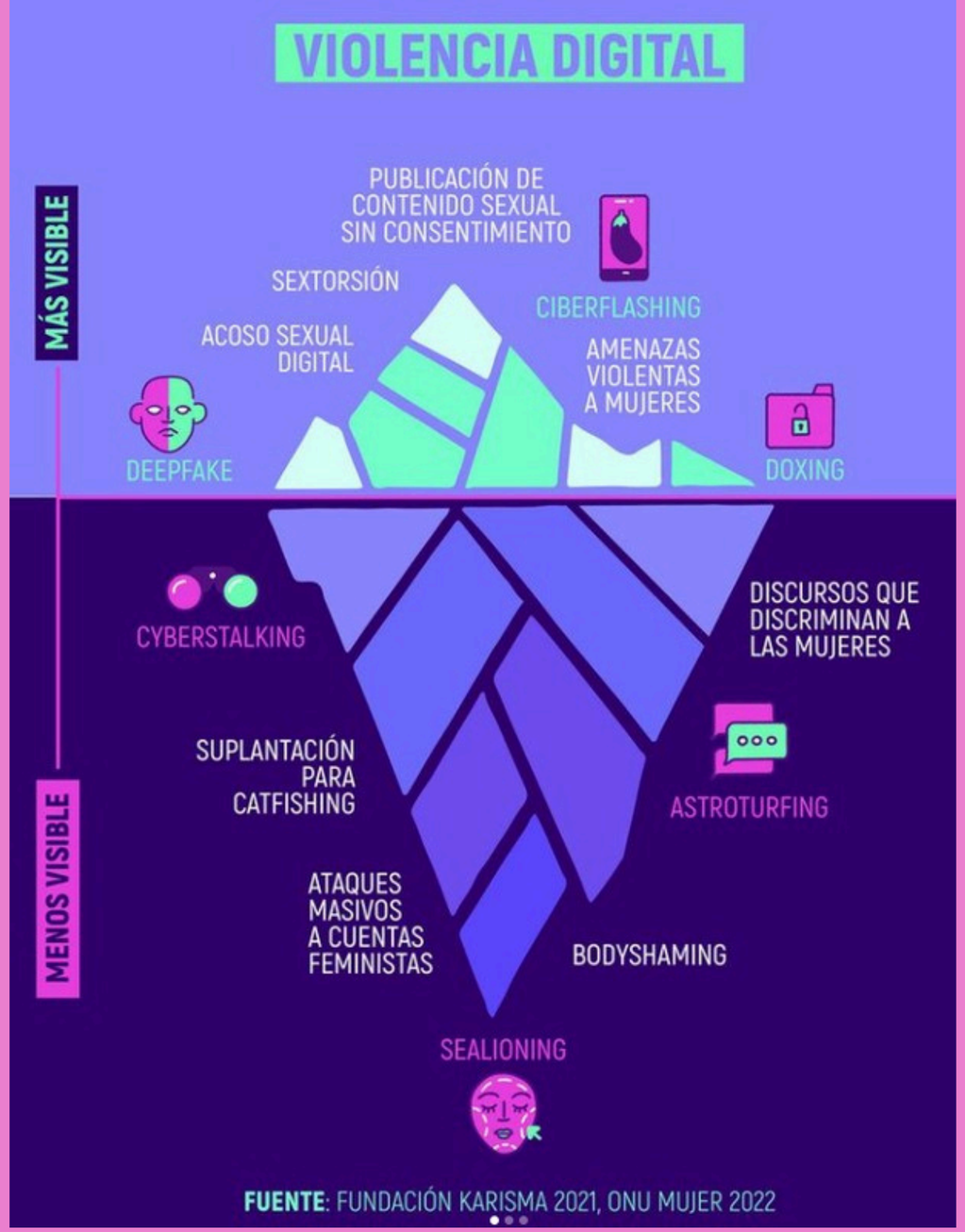

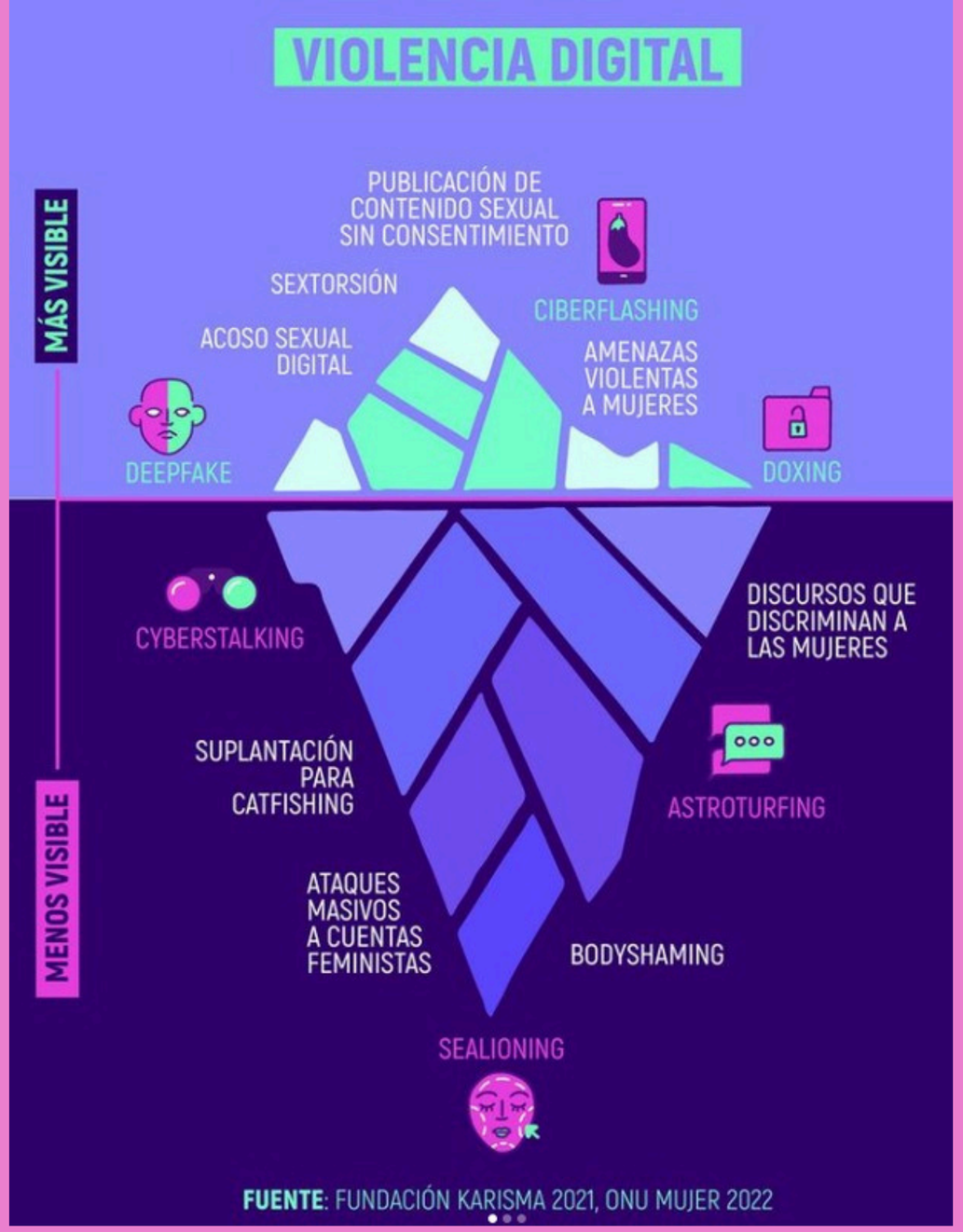

- **Doxing:** revelación de información identificadora de una persona en línea, como su nombre real, dirección particular, lugar de trabajo, teléfono, datos financieros y otra información personal. Luego, esta información se divulga al público sin el permiso de la víctima.

- **Deepfake:** video, imagen o audio generado que imita la apariencia y el sonido de una persona. Son tan convincentes que pueden engañar tanto a las personas como a los algoritmos.

- **Cyberflashing:** Ciber-exhibicionismo, acto de enviar imágenes obscenas (nudes) no solicitadas. El diccionario de Cambridge lo describe de la siguiente manera: “El acto de alguien que usa Internet para enviar una imagen de su cuerpo desnudo, sobre todo los genitales (u órganos sexuales), a alguien que no conoce y que no le pidió que lo hiciera”.





Vamos a purgar a nuestro ser digital en tan solo 8 días

El data detox que les proponemos consta de 8 dosis pequeñas, videos cortos con un reto diario para que paso a paso vayas desintoxicando a tu ser digital, comencemos entonces...

Fundación Karisma / May 13, 2023

DATA DETOX KIT

El Kit de Data Detox: Inicio

Controla tu privacidad, seguridad y bienestar digital de formas que sientas correctas para ti.

datadetoxkit.org /

¡Gracias!

ANCESTRA

Comunicadora Social - Periodista
Radialista / Comunicadora / Feminista
coloresmari@gmail.com
@ancestra.info
https://ancestraguia.wordpress.com/

